

PLANTA BAIXA - PAV. SUPERIOR
ESCALA 1 : 100

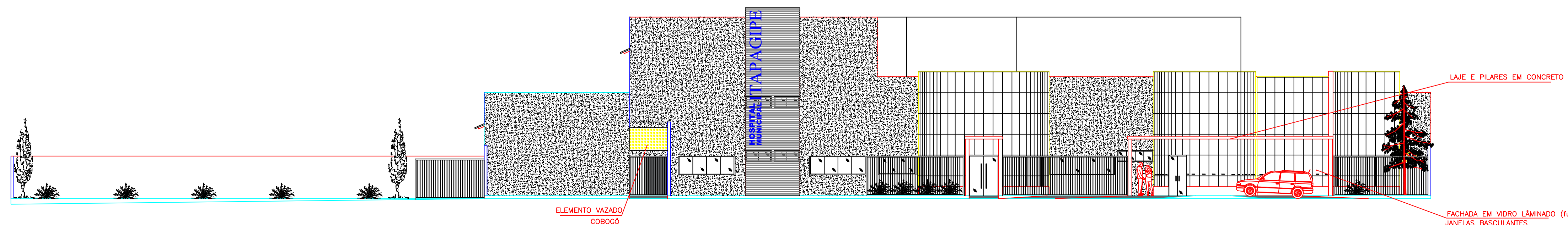

FACHADA FRONTAL
ESCALA 1 : 100

PROJETO ARQUITETÔNICO PROJETO: Reforma e Ampliação CONTÉM: Planta baixa pav. superior, fachada e legendas	FOLHA 02/04
ZONA: zm HOSPITAL GERAL - Prefeitura Municipal de Itapagipe ENDEREÇO: Rua 16, n°. 1.063 - Bairro Nacib Jabur Maluf ITAPAGIPE - MG	USO: Hospitalar - Hospital Geral
PROPRIEDADE: Prefeitura Municipal de Itapagipe CNPJ: 21.226.840/0001-47	ESCALAS: INDICADAS
SITUAÇÃO: (no projeto)	PROPRIEDADE: Prefeitura Municipal de Itapagipe CNPJ: 21.226.840/0001-47 Prof. Dr. Severino Nery Neto CPF: 408.365.428-55
ÁREAS: ÁREA DO TERRENO: 2.000,00 m ² ÁREA A REFERENCIAL: 1.882,84 m ² (por.18m) ÁREA A AMPLIAR: 1.715,84 m ² (por.18m) ÁREA A AMPLIAR: 884,89 m ² (por.18m) ÁREA TOTAL: 3.482,57 m ²	
OBSERVAÇÃO:	
TODAS AS MEDIDAS EM CENTÍMETROS.	